MARGARETENHORT
alle.gleich.anders.

Sozialraumangebote

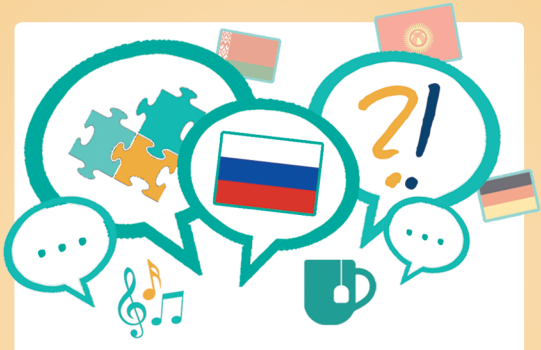

Russischsprachige Spielgruppe

FÜR RUSSISCHSPRACHIGE FAMILIEN

Die „Russischsprachige Spielgruppe“ bietet russischsprachigen Familien einen Ort, ihre Fragen, Sorgen, Gedanken und Ideen frei in ihrer bevorzugten Sprache ausdrücken zu können und Ängste einer möglichen Sprachbarriere abzubauen. Das Angebot soll die Familien in einem zwanglosen Umfeld darin unterstützen, sowohl Zugang zu Beratung und Begleitung durch unsere Mitarbeiter*innen zu erfahren als auch eine Anbindung an andere russischsprachige Eltern und deren Kinder im Sozialraum zu gewinnen.

WEITERE INFOS
AUF DER RÜCKSEITE

MARGARETENHORT
alle.gleich.anders.
Sozialraumangebote

Russischsprachige Spielgruppe

FÜR RUSSISCHSPRACHIGE FAMILIEN

WIR BIETEN IHNEN:

- Russischsprachige Unterstützung, Beratung und Begleitung im Staddteil.
- Anbindung an andere russischsprachige Eltern und deren Kinder im Sozialraum.
- Gemeinsam spielen, singen oder klönen, in einem zwanglosen Umfeld.

KONTAKT:

Anna Ritzkowski
Angebotsleitung
Reno Riehle
Pädagogische Fachkraft
0162-187 460 3
r.riehle@margaretenhort.de

WANN & WO:

- Montags, 16:30 bis 18:00 Uhr
- Treffpunkthaus Heimfeld
  Friedrich-Naumann-Str. 9-11, 21075 Hamburg

Das Angebot ist kostenlos. Wir freuen uns auf Sie!

FÜR WEITERE INFORMATIONEN UND WIE WIR ZU ERREICHEN SIND:
▪ Margaretenhort gGmbH ▪
▪ Hölertwiete 5 ▪ 21073 Hamburg ▪
▪ Tel.: 040-790 189-0 ▪ Fax:-99 ▪ E-Mail: moin@margaretenhort.de ▪

WWW.MARGARETENHORT.DE