

# ORGANIGRAMM

## Margaretenhort Kinder- und Jugendhilfe gGmbH

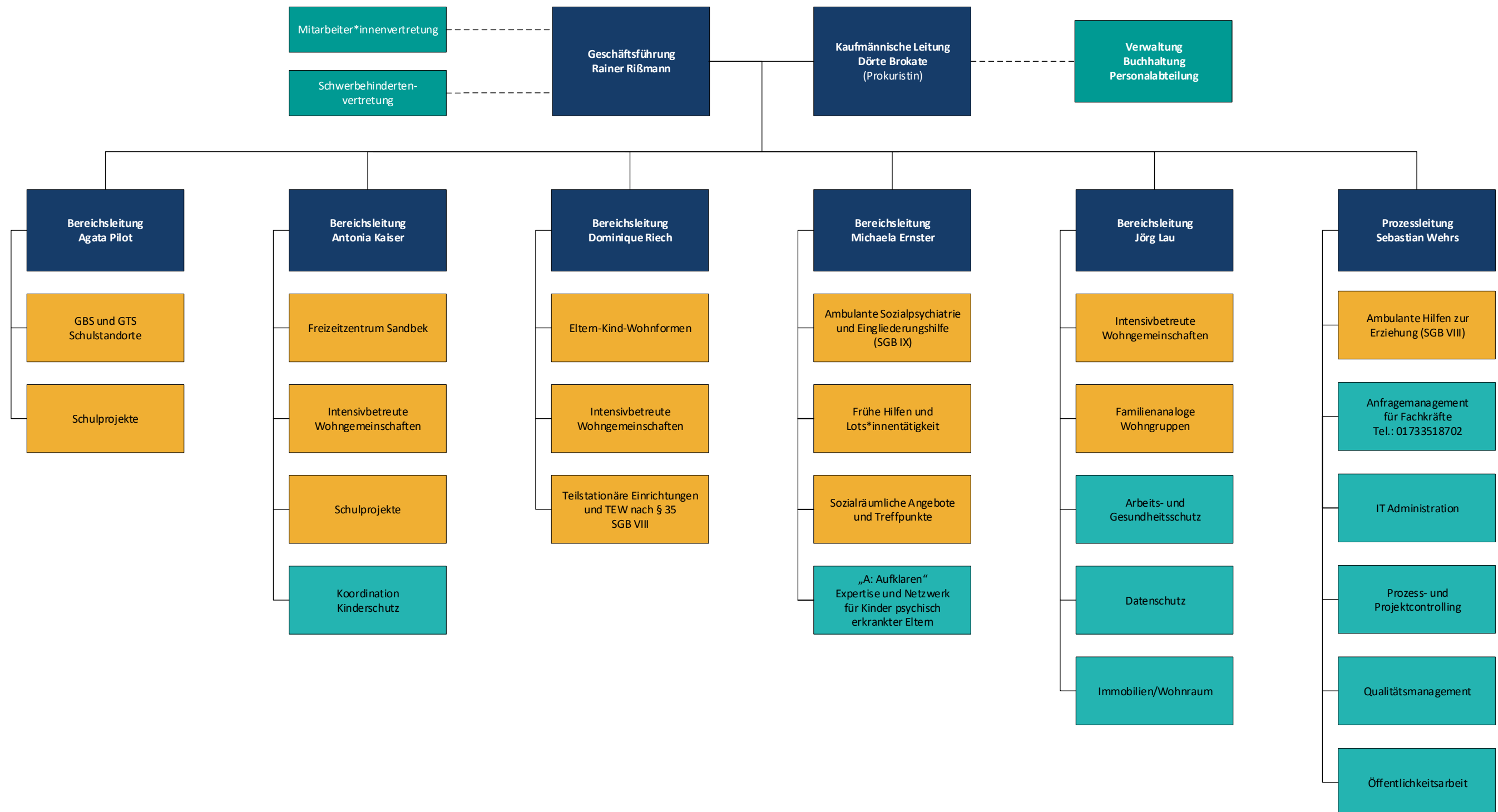

**Margaretenhort Kinder- und Jugendhilfe gGmbH**  
 Sitz der Gesellschaft/Gerichtsstand: Hamburg, Handelsregister-Nr. HRB 95198  
**Margaretenhort Stationäre Hilfen zur Erziehung gGmbH**  
 Sitz der Gesellschaft/Gerichtsstand: Hamburg, Handelsregister-Nr. HRB 95199  
 Adresse: Hölertwiete 5, 21073 Hamburg  
 Geschäftsführer: Rainer Reißmann